



Ma borne vélo'v préférée... La plus près, à côté de la chocolaterie, à l'angle de place Bahadourian et de la rue Pierre Corneille, très pratique pour aller à l'autre boutique.

Ma rue préférée... Celle que je connais le plus donc l'avenue de Saxe.

Mon restaurant préféré... C'est un resto qui se trouve rue des remparts

d'Ainay, La Fleur de Sel, tenu par Cyril et Béatrice Nitard, une cuisine et un accueil remarquable.

Mon commerçant préféré... Je dirai qu'ils sont plusieurs à côté de la chocolaterie, et tous très sympa.

Un petit plus quand même à Laurent Prost-Boucle, l'opticien juste à côté, on est voisin.

Mon heure de la journée préférée... Le matin, lorsque tout démarre.

Mon voisin préféré... Il n'est pas à Lyon mais là où je réside, dans l'Ain, un couple de retraités qui ne peut pas être plus gentil.

Mon marché préféré... Le marché St Antoine, que j'ai découvert dès que l'on a ouvert une épicerie fine

sur le quai, les commerçants et les produits sont de qualités.

Ma vue de Lyon préférée... Il y en a une qui me vient tout de suite à l'esprit, une vue de la Basilique de Fourvière un matin vers 6/7h, illuminée par un soleil éblouissant et contrasté en fond par un ciel très gris menaçant.

Mon parc préféré... Le Parc de la tête d'or.

David Boissié

Chocolaterie Janin,
129 avenue de Saxe,
Lyon 3

Saveurs et finesse,
20 quai Saint-
Antoine, Lyon 2

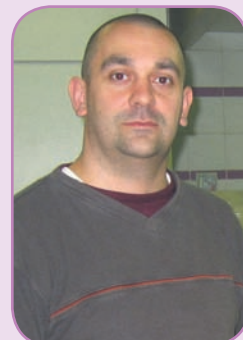

© Anouchka Meneau

adresses utiles

en cas d'urgence



SAMU 15
SAMU Social 115
Police 17
Pompiers 18

SOS Médecins 04 78 83 51 51
SOS Vétérinaires 04 78 54 00 71
SOS Anti-Poison 04 72 11 69 11
SOS Ophtalmologie 04 72 41 84 95
Maisons médicales de garde
04 72 33 00 33

Urgences dentaires de nuit
04 72 10 01 01
Hôpital Edouard-Herriot 0820 08 20 69
Urgences Gaz 0810 60 20 20
Urgences EDF 0810 190 190

PHARMACIES DE NUIT
Pharmacie Blanchet 04 78 42 12 42
>5 place des Cordeliers, Lyon 2^{ème}
Pharmacie Duquesne 04 78 93 70 96
>36 rue Duquesne, Lyon 6^{ème}
Pharmacie des Gratte Ciel 04 78 84 71 63
>28 avenue Henri Barbusse, Villeurbanne

HÔPITAUX (URGENCES) :
Edouard-Herriot 04 72 11 69 53
Centre Hospitalier Lyon-Sud
04 78 86 19 23
Hôpital Debrousse (pédiatriques)
04 72 38 57 45

HÔTEL DE VILLE : 04 72 10 30 30
>1 place de la Comédie, Lyon 1^{er}

MAIRIE 1^È : 04 72 98 54 04
>2 place Sathonay, Lyon 1^{er}

MAIRIE 2^È : 04 78 92 73 00
>2 rue d'Enghien, Lyon 2^{ème}

MAIRIE 3^È : 04 78 95 83 50
>215 rue Duguesclin, Lyon 3^{ème}

MAIRIE 4^È : 04 72 98 23 50
>133 Boulevard de la Croix Rousse, Lyon 4^{ème}

MAIRIE 5^È : 04 72 38 45 50
>14 rue Docteur Edmond Locard, Lyon 5^{ème}

MAIRIE 6^È : 04 72 83 15 00
>58 rue de Sèze, Lyon 6^{ème}

MAIRIE 7^È : 04 72 73 68 00
>16 place Jean Macé, Lyon 7^{ème}

MAIRIE 8^È : 04 72 78 33 00
>12 Avenue Jean Mermoz, Lyon 8^{ème}

MAIRIE 9^È : 04 72 19 81 81
>6 place du Marché, Lyon 9^{ème}

Déchetteries fixes

Villeurbanne Nord : 04 78 84 56 09
>Rue Alfred Brinon, Villeurbanne

Villeurbanne Sud : 04 78 54 78 59
>100-110 avenue Paul Krüger, Villeurbanne

Lyon 7 : 04 72 73 46 57
>12 boulevard de l'artillerie, Lyon 7^{ème}

Lyon 9 : 04 78 47 10 57
>82 avenue Sidoine Apollinaire, Lyon 9^{ème}

AU6 TCL : 0820 42 70 00 (12 cts/min)
Infotrafic : 0800 15 30 50

Marchés :

>Boulevard de la Croix-Rousse, Lyon 1^{er}
Jours d'ouverture : tous les jours sauf lundi

>Cours Bayard, Lyon 2^{ème}
Jours d'ouverture : jeudi, dimanche

>Place Carnot, Lyon 2^{ème}
Jour d'ouverture : dimanche

>Place du Château, Lyon 3^{ème}
Jours d'ouverture : mercredi et samedi

>Rue Gabillot, Lyon 3^{ème}
Jours d'ouverture : mercredi, vendredi et dimanche

>Place Guichard, Lyon 3^{ème}
Jours d'ouverture : mardi et dimanche

>Place des Martyrs de la Résistance, Lyon 3^{ème}
Jour d'ouverture : jeudi

>Place Camille Flammarion, Lyon 4^{ème}
Jours d'ouverture : mercredi et vendredi

>Place Commandant Arnaud, Lyon 4^{ème}
Jour d'ouverture : jeudi

>Place Bénédicte Tessier, Lyon 5^{ème}
Jours d'ouverture : mardi et vendredi

>Place César Geoffray, Lyon 5^{ème}
Jour d'ouverture : mercredi

>Rue des Anges, Lyon 5^{ème}
Jours d'ouverture : mercredi et samedi

>Boulevard des Castors, Lyon 5^{ème}
Jour d'ouverture : dimanche

>Place Docteur Schweitzer, Lyon 5^{ème}
Jours d'ouverture : mercredi et dimanche

>Rue Montgolfier, Lyon 6^{ème}
Jour d'ouverture : vendredi

>Rue Bellecombe, Lyon 6^{ème}
Jours d'ouverture : mardi et jeudi

>Rue Tête d'Or, Lyon 6^{ème}
Jours d'ouverture : mercredi et samedi

>Gerland/Avenue Jean-Jaurès, Lyon 7^{ème}
Jours d'ouverture : mardi, vendredi et dimanche

>Place Jean Macé, Lyon 7^{ème}
Jours d'ouverture : mercredi et samedi

>Place Belleville, Lyon 8^{ème}
Jours d'ouverture : mercredi et dimanche

>Place Ambroise Courtois, Lyon 8^{ème}
Jours d'ouverture : mardi, jeudi et samedi

>Boulevard Ambroise Paré, Lyon 8^{ème}
Jours d'ouverture : mercredi et dimanche

>Place du 8 mai 1945, Lyon 8^{ème}
Jours d'ouverture : mardi, jeudi et samedi

>Place Général André, Lyon 8^{ème}
Jours d'ouverture : mercredi, vendredi et dimanche

>Rue de Narvik, Lyon 8^{ème}
Jour d'ouverture : samedi

>Rue Albert Falsan, Lyon 9^{ème}
Jour d'ouverture : mardi

>Avenue Andreï Sakharov, Lyon 9^{ème}
Jours d'ouverture : mardi et samedi

>Avenue Barthélémy Buyer, Lyon 9^{ème}
Jour d'ouverture : samedi

>Rue Jean Zay, Lyon 9^{ème}
Jour d'ouverture : vendredi

>Avenue du Plateau, Lyon 9^{ème}
Jour d'ouverture : vendredi

>Avenue de la Sauvegarde, Lyon 9^{ème}
Jours d'ouverture : jeudi et dimanche